



TOLLERANZE DI MONTAGGIO

**PROVVEDIMENTO AUTORIZZATORIO
UNICO REGIONALE - (PAUR)**

PROGETTO GEOTERMICO OSTELLATO

<p>COMMITTEE:</p> 	<p>Via delle Serre 1 44020 - Ostellato (FE) P.IVA: 02116550361 +39 0471 324210</p>	<p>PROGETTISTA:</p> <p>MGF.. INGEGNERIA</p> <p>SEDE LEGALE E OPERATIVA Via Santa Barbara, 146/E - 40034 Fusignano (RA)</p>
---	--	---

NUMERO DOCUMENTO: M25025-CIV-0204	TAV: 01 di 02	Scala: 1:150	Commessa: M25025
Ubicazione: San Giovanni di Ostellato (FE)	Revisione: 00	Data: 03/04/2026	

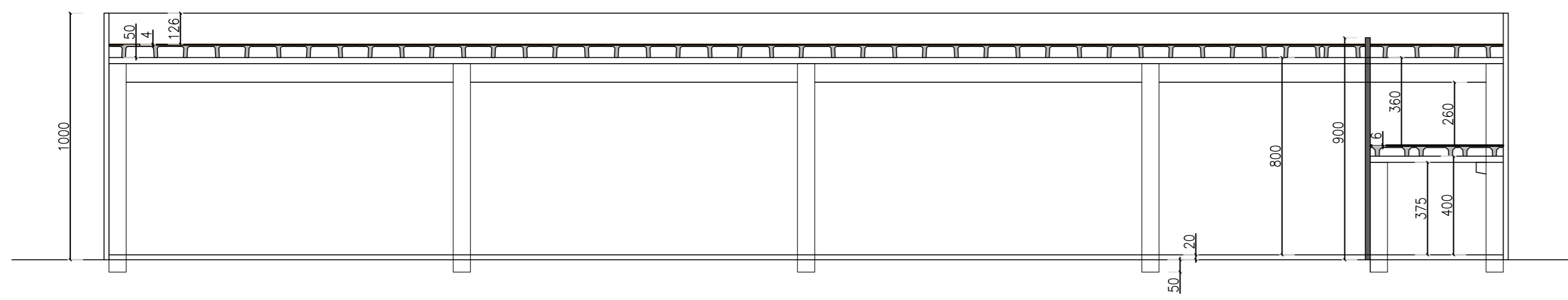

SEZIONE B-B

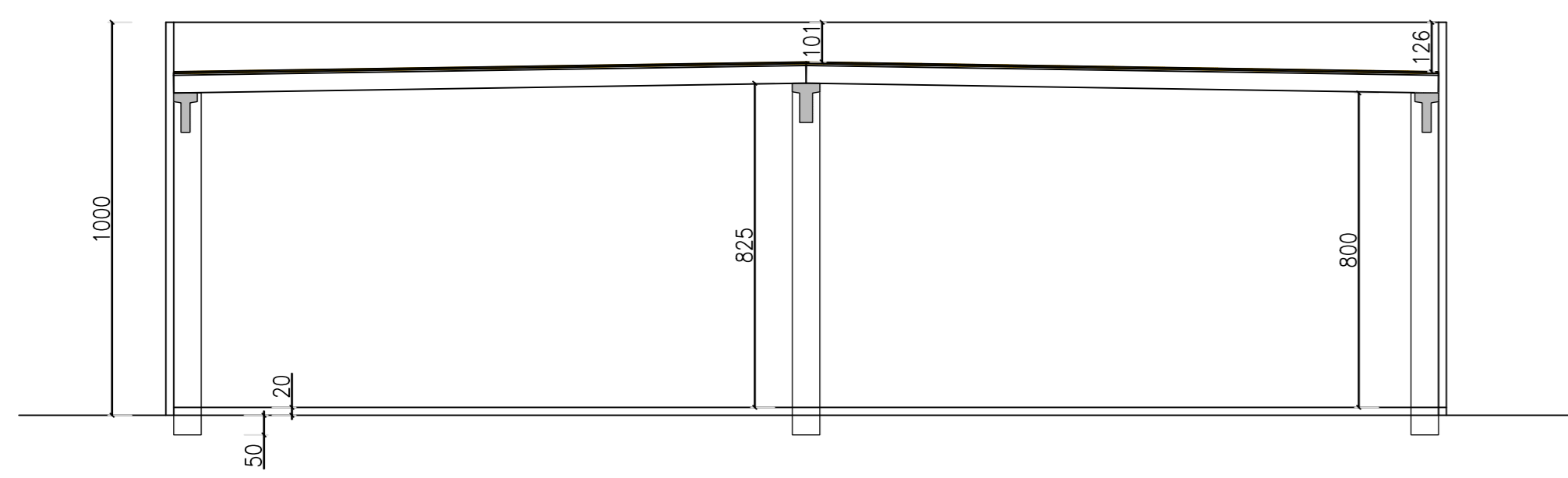

SEZIONE A-A

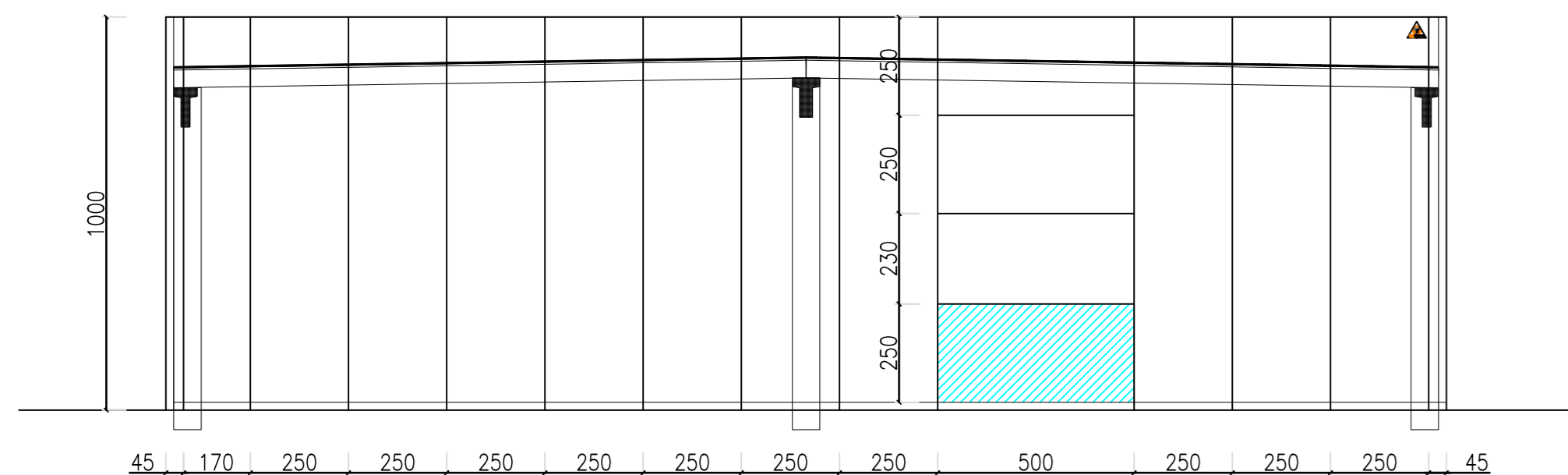

PROSPETTO OVEST

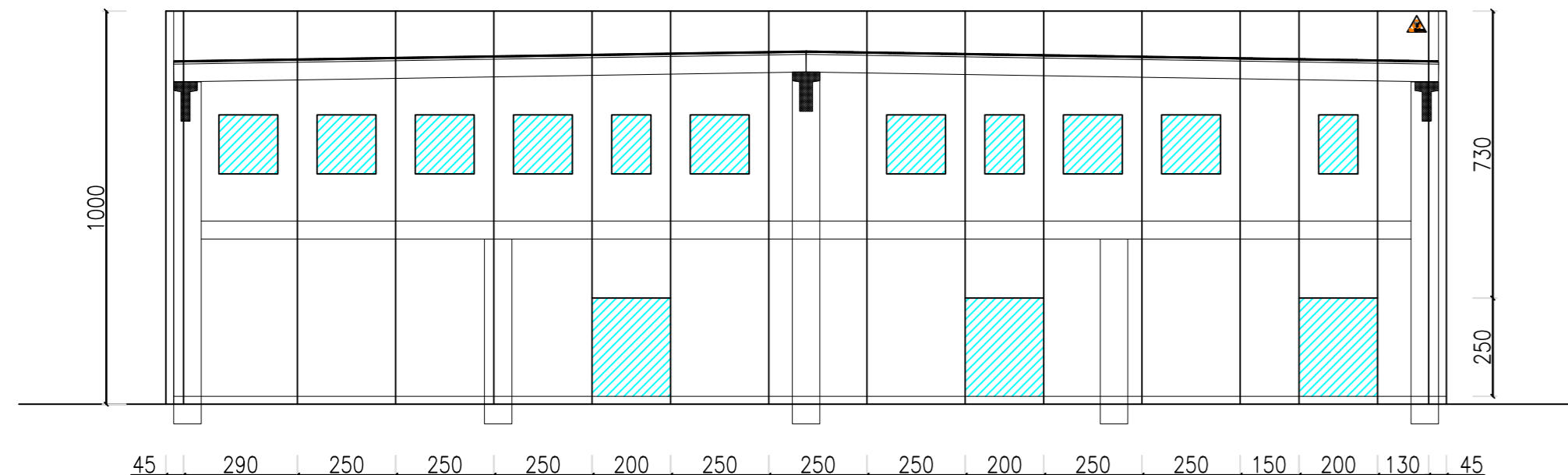

PROSPETTO EST

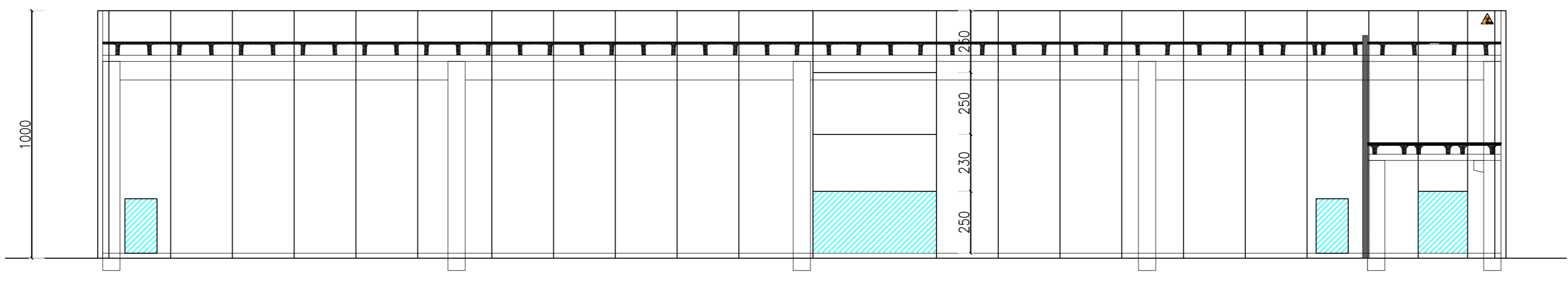

PROSPETTO SUD

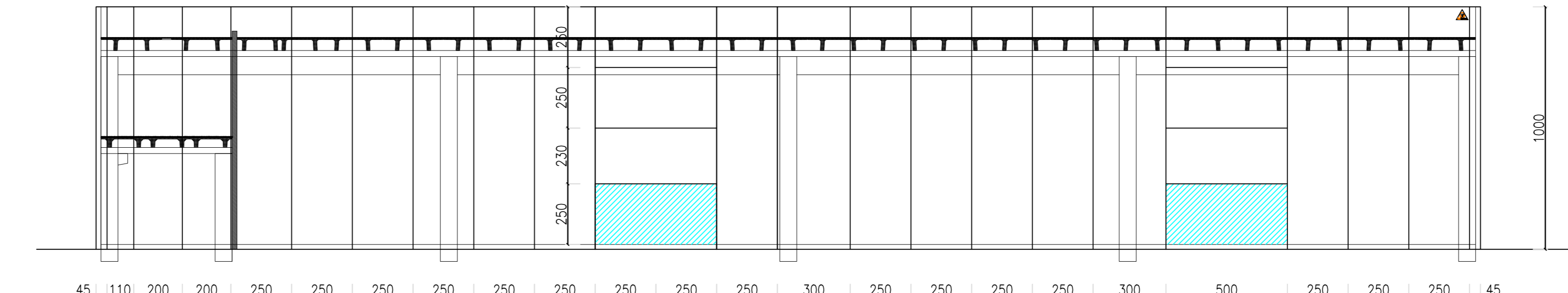

PROSPETTO NORD

DETTAGLIO CAPPA COLLABORANTE
SU SOLAIO IN TEGOLI TT

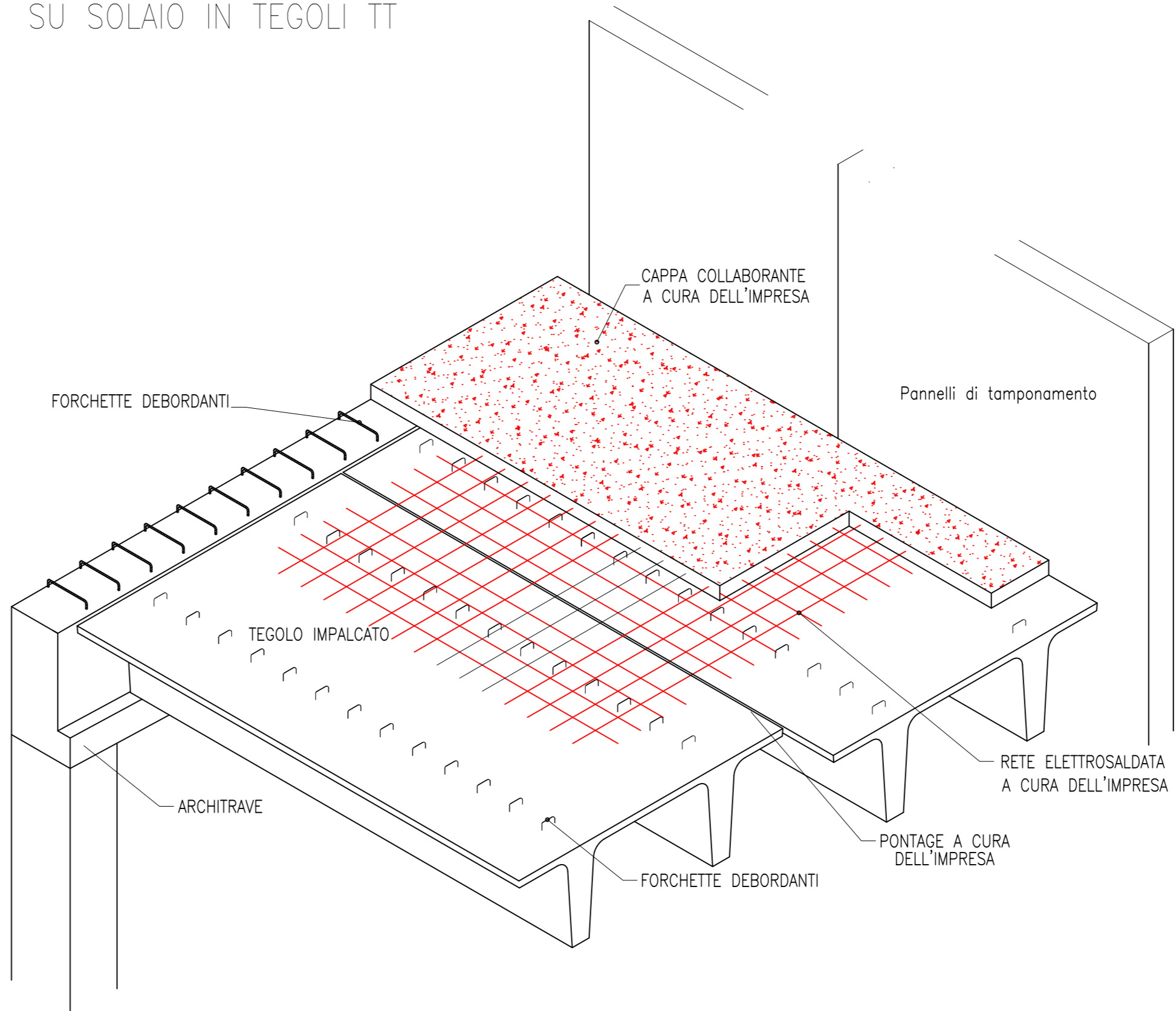

DOCUMENTI DI RIFERIMENTO				

LEGENDA:

SONO DI COLORE ROSSO
MURATURA O ELEMENTI IN OPERA
A CARICO E CURA DEL COMMITTENTE

FINITURA PANNELLI PREFABBRICATI
Spessore: 20 cm ALLEGGERITI
Esterna: FONDO CASSERO
Colore: GRIGIO CLS
Interna: STAGGIATA naturale da cls grigio

FINITURA PANNELLI PREFABBRICATI
Spessore: 20 cm EI 120
Esterna: FONDO CASSERO
Colore: GRIGIO CLS
Interna: STAGGIATA naturale da cls grigio

PROVVEDIMENTO AUTORIZZATORIO
UNICO REGIONALE - (PAUR)

PROGETTO GEOTERMICO
OSTELLATO

03					
02					
01					
00	03/04/2026	EMISSIONE PER COMMENTI	D.B.	F.P.	FRIEL
REV	DATA	NOTE	PROD	CONTR	APPR

Via delle Serre 1
44020 - Ostellato (FE)
P.IVA:02116550381
+39 0471 324210

PROGETTISTA:

SEDE LEGALE E OPERATIVA
Via Santo Stefano, 145E - 40034 Faenza (RA)

DENOMINAZIONE ELABORATO:

ELABORATI GRAFICI PRE-SISMICA
EDIFICIO DI SCAMBIO

NUMERO DOCUMENTO:	TAV:	Scala:	Commessa:
M25025-CIV-0204	02 di 02	1:150	M25025
Ubicazione:	Revisione:	Data:	
San Giovanni di Ostellato (FE)	00	03/04/2026	